

PROTOCOL REPRESA ESPORTIVA TRAILSERIES COSTA DAURADA – TRAIL RUNNING

TRAIL L'ALBIOL – 27 SETEMBRE

GENERAL

- Prova limitada a 300 corredors (trails).
- Separar físicament les zones de més risc com Entrega de dorsals / Sortida / Meta:
 - Entrega dorsals:
 - Zona edifici ADF.
 - Sortida: A la cruïlla a direcció Mussara a la sortida del poble (a les afores del poble)
 - Meta: Al parc pista escacs

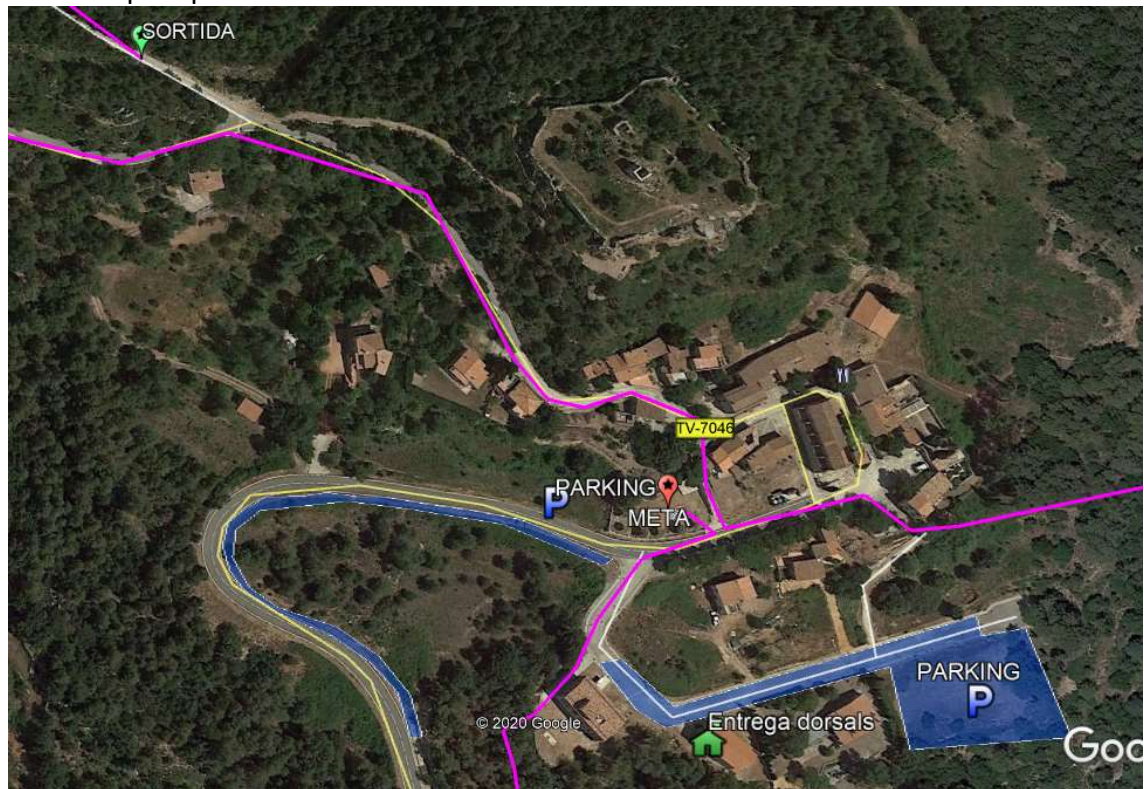

- No hi haurà serveis de dutxes ni wc ni guardarropia.
- Tots els membres de l'organització portaran mascaretes i guants.
- Hi haurà dipositats gels desinfectants a la zona de entrega dorsals, avituallaments, sortides i meta.
- La **mascareta** es durà fins que es passi el punt de sortida on el participant ja se la podrà treure per realitzar la marxa.
- Es controlarà el temps de cada participant per poder donar resultats de la prova i circuits: cronometratge amb sistema informàtic tipus xip.
- A les zones de risc hi haurà gent de la organització controlant que se segueixin les mesures preventives.
- Responsable de l'organització només per fer complir els protocols COVID.

- Traçabilitat dels esportistes: hora sortida, corredors que s'ha trobat en el recorregut (avançats i avançaments), possibles contactes, i dades personals per localitzar.

ENTREGUES DE DORSALS

- Entregues de dorsals el dia previ en botigues autoritzades o bé el dia de la cursa a partir de 2h abans.
- Per recollir el dorsal **és obligatori** portar mascareta.
- S'habilitaran les zones de recollida de dorsals en espais oberts i amb distància de seguretat entre els participants i separades físicament de les zones de risc com l'avituellament de meta, la sortida o la pròpia meta.

SORTIDES

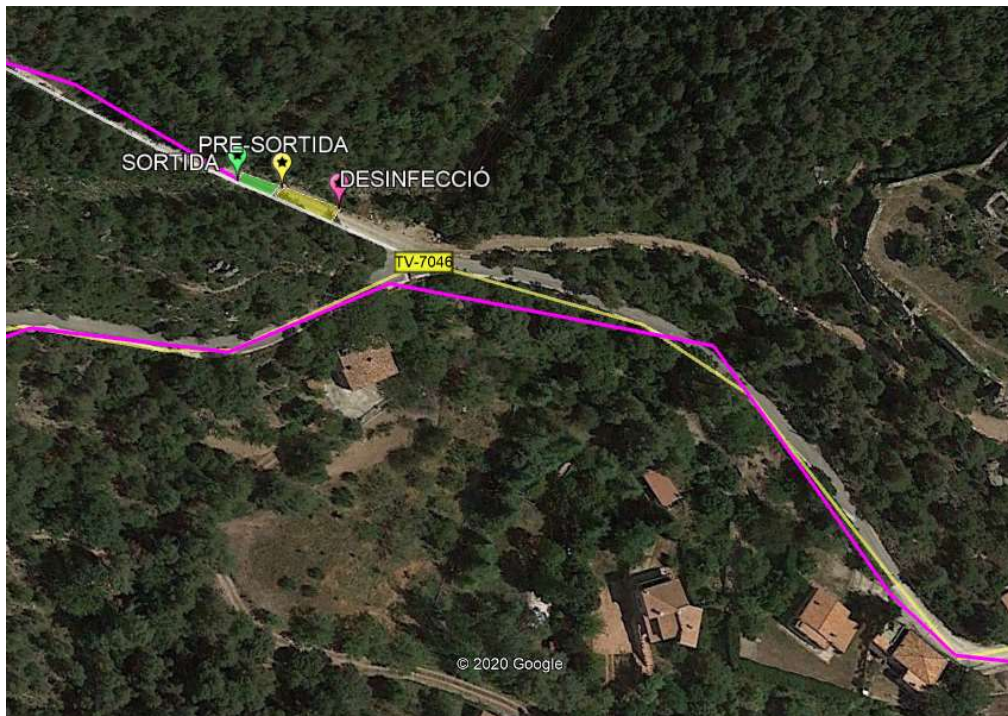

- Es crea una zona PRE-SORTIDA espaiada on els corredors poden esperar fins que el seu espai a la zona de SORTIDA estigui buit per poder ocupar i sortir.
- A l'entrada de la PRE-SORTIDA estarà la DESINFECCIÓ: rentat de mans, comprovació de mascareta, temperatura i entrega de document d'autorresponsabilitat.
- La sortida serà individual o parelles i no en grup. Sortides separades en el temps:
 - - Sortida oberta dels participants de 60minuts per distància (hi ha 60 minuts per poder fer la sortida, de manera que quan el corredor arriba, es prepara i va cap a la pre-sortida i quan esta lliure la sortida, pot sortir.)
 - -Sortida amb hora pre-asignada: entre 1 i 2 persones cada 10-20 segons.

RECORREGUT

- Es redissenya el recorregut per evitar zones de risc:
 - Primers quilòmetres pista ampla.
 - Es treu el pas per l'Aixàviga
 - Tota la cursa en un sol sentit.
- Els participants hauran de respectar la distància prudencial entre ells durant tot el recorregut: mínim 10 metres.
- Avançaments per l'esquerra i màxim 30 segons.
- Obligatori portar a sobre la mascareta per si en algun moment es dona una situació que ens haguem d'aturar i no puguem respectar la distància seguretat: avituallament en cursa, ajuda en cas accident, reagrupament de corredors en cas de rescat, etc...
- Els avituallaments estaran limitats en la seva entrada a l'espai i el participant no podrà agafar directament el producte, se li entregarà per part de la organització que estarà degudament protegida amb mascareta i guants
- Hi haurà controls d'accés a la zona d'avituallament perquè sols es pugui entrar d'un en un a recollir el producte.
- Per accedir al avituallament és **obligatori** col·locar-se la mascareta

ARRIBADA

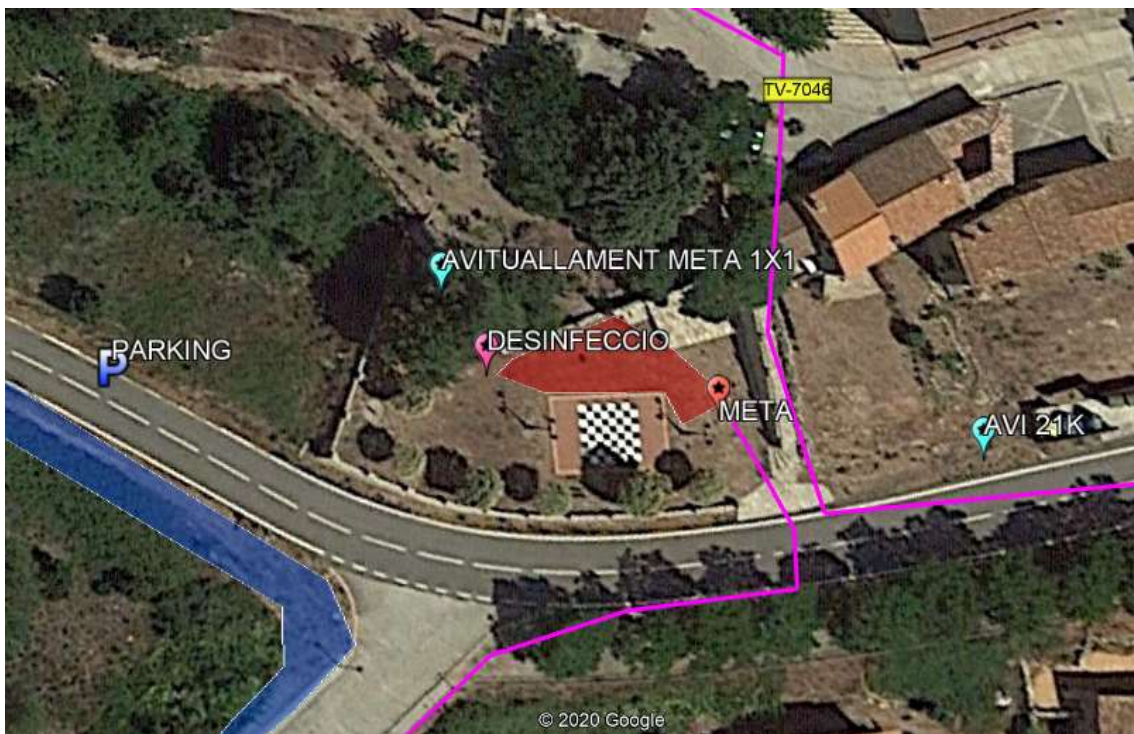

- Un cop arribats a META, cal rentar-se mans i posar-se **mascareta** per sortir de la zona de meta i accedir a zona avituallament meta.



- A la zona AVITUALLAMENT META s'habilitarà un canal per fer passar els participants espaiats i controlats d'un en un.

EXEMPLE DE PROCEDIMENT:

1. Recollir dorsal en botiga el dia abans o a L'Albiol el dia de la cursa, a partir de 2h abans de la sortida. Entregues de dorsals de un en un.
2. Amb el dorsal posat, el corredor accedeix a la zona de PRE-SORTIDA situada a distància prudencial de la meta (a les afores del poble)
3. DESINFECCIÓ: Control de mascareta / rentat de mans / entrega document de autorresponsabilitat.
4. Zona PRE-SORTIDA: espai delimitat per respectar 3m2 per corredor (limitat a uns 10-15 corredors = 30-45m2)
5. A mida que la sortida es queda lliure, accedeix un corredor a la línia de sortida. A la senyal surt.
6. Als avituallaments, qui en vulgui fer servir cal fer:
 - Es pot entrar de un en un. Si esta ocupat, cal esperar (amb mascareta).
 - Abans d'entrar, mascareta i rentat de mans.
 - No autoservei. L'organització serveix el producte
7. Arribada a meta: espai ampli delimitat per recuperar i sense espectadors. A la sortida d'aquest espai, mascareta i neteja de mans.
8. Accés avituallament meta de un en un.
9. Avituallament dins de bossa.
10. Fi: accés a la zona de relax o bé el corredor ja pot marxar de la zona de la cursa.

RESPONSABLE DE SEGURETAT COVID19 I APLICACIÓ DEL MATEIX

- Joan Carbonell Rodriguez, 39874527W. Telèfon: 606451453 / email: joan@naturetime.es

PROTOCOLO REANUDACIÓN DEPORTIVA TRAILSERIES COSTA DAURADA – TRAIL
RUNNING

TRAIL PRADES – 29 AGOSTO

GENERAL

- Prueba limitada a 300 corredores (trails).
- Separar físicamente las zonas de más riesgo como Entrega de dorsales / Salida / Meta:
 - Entrega dorsals:
 - Edificio ADF.
 - Salida: En el cruce en dirección Mussara a la salida del pueblo (a las afueras del pueblo)
 - Meta: parque del ajedrez

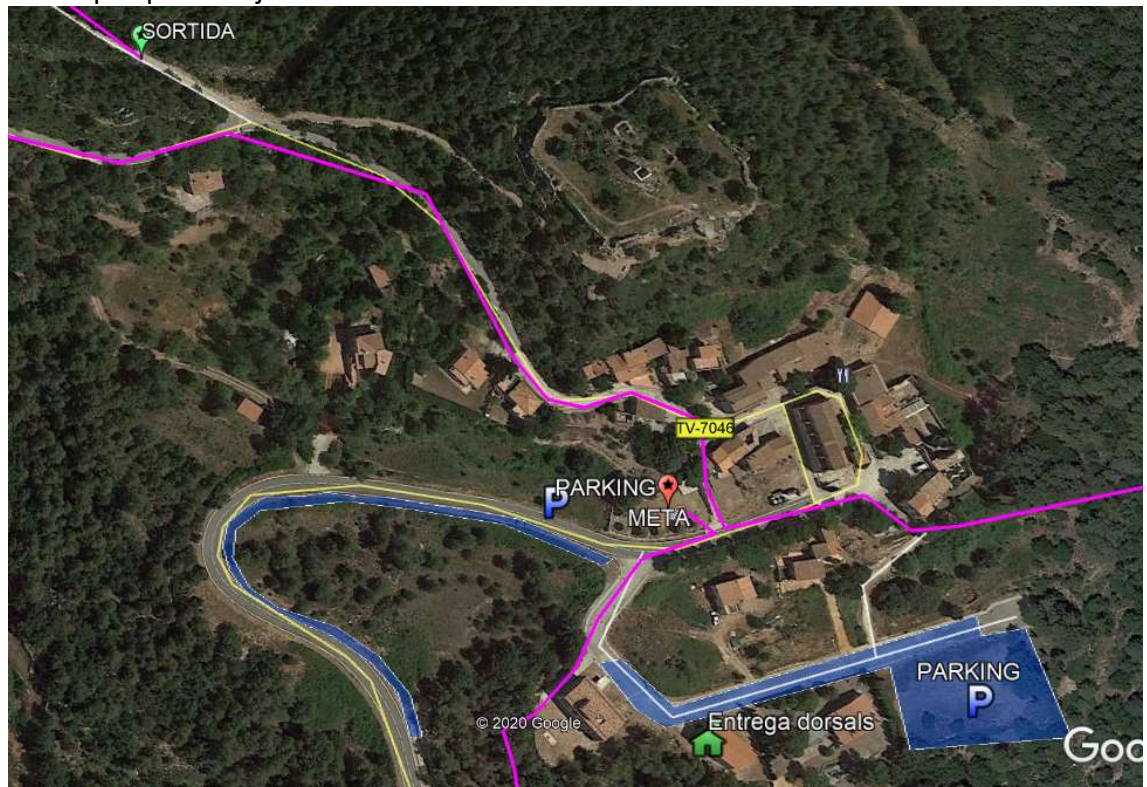

- No habrá servicios de duchas ni wc ni guardarropía.
- Todos los miembros de la organización llevarán mascarillas y guantes.
- Tendremos depositados geles desinfectantes en la zona de entrega dorsales, avituallamientos, salida y meta.

- La **maskarilla** se llevará puesta hasta que se pase el punto de salida donde el participante ya se la podrá quitar para realizar la marcha.
- Se controlará el tiempo de cada participante para poder dar resultados de la prueba y circuitos: cronometraje con sistema informático tipo chip.
- En las zonas de riesgo habrá personal de la organización controlando que se sigan las medidas preventivas.
- Responsable de la organización sólo para hacer cumplir los protocolos COVID.
- Trazabilidad de los deportistas: hora salida, corredores que se hayan encontrado en el recorrido (adelantados y adelantos), posibles contactos, y datos personales para localizar.

ENTREGAS DE DORSALES

- Entregas de dorsales el día previo en tiendas autorizadas o bien el día de la carrera a partir de 2h antes.
- Para recoger el dorsal **es obligatorio llevar** mascarilla.
- Se habilitarán las zonas de recogida de dorsales en espacios abiertos y con distancia de seguridad entre los participantes y separadas físicamente de las zonas de riesgo como el avituallamiento de meta, la salida o la propia meta.

SALIDAS

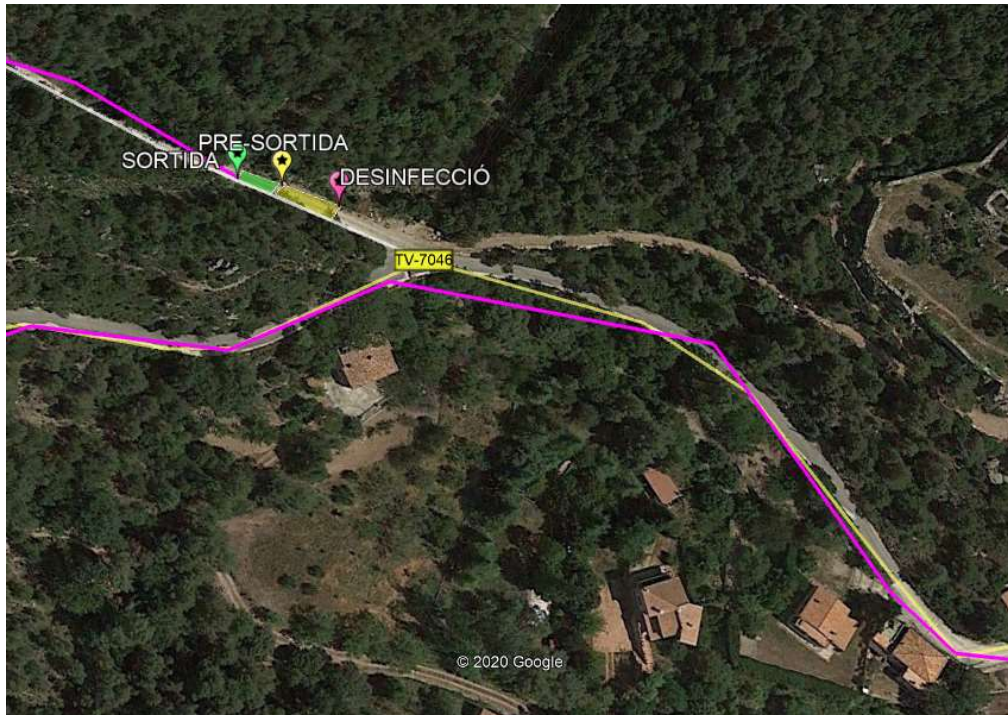

- Se crea una zona PRE-SALIDA espaciada donde los corredores pueden esperar hasta que su espacio en la zona de SALIDA esté vacío para poder ocupar y salir.
- A la entrada de la PRE-SALIDA estará la DESINFECCIÓN: lavado de manos, comprobación de mascarilla y entrega de documento de autorresponsabilidad.

- La salida será individual o por parejas y no en grupo. Salidas separadas en el tiempo:
- - Salida abierta de los participantes de 60 minutos por distancia (hay 60 minutos para poder hacer la salida, de manera que cuando el corredor llega, se prepara y va hacia la pre-salida y cuando está libre la salida, puede salir.)
- -Salida on hora pre-asignada: entre 1 y 2 personas cada 10-20 segundos.

RECORRIDO

- Se rediseña el recorrido para evitar zonas de riesgo:
 - Primeros kilómetros pista ancha.
 - se elimina el paso por l'Aixàviga.
 - Toda la carrera en un solo sentido.
- Los participantes deberán respetar la distancia prudencial entre ellos durante todo el recorrido: mínimo 10 metros.
- Adelantos por la izquierda y máximo 30 segundos.
- Obligatorio llevar encima la mascarilla por si en algún momento se da una situación en que nos tengamos que parar y no podamos respetar la distancia de seguridad: avituallamiento en carrera, ayuda en caso de accidente, reagrupamiento de corredores en caso de rescate, etc...
- Los avituallamientos estarán limitados en su entrada al espacio y el participante no podrá coger directamente el producto, se le entregará por parte de la organización que estará debidamente protegida con mascarilla y guantes
- Habrá controles de acceso a la zona de avituallamiento para que sólo se pueda entrar de uno en uno a recoger el producto.
- Para acceder al avituallamiento es **obligatorio** colocarse la mascarilla

LLEGADA

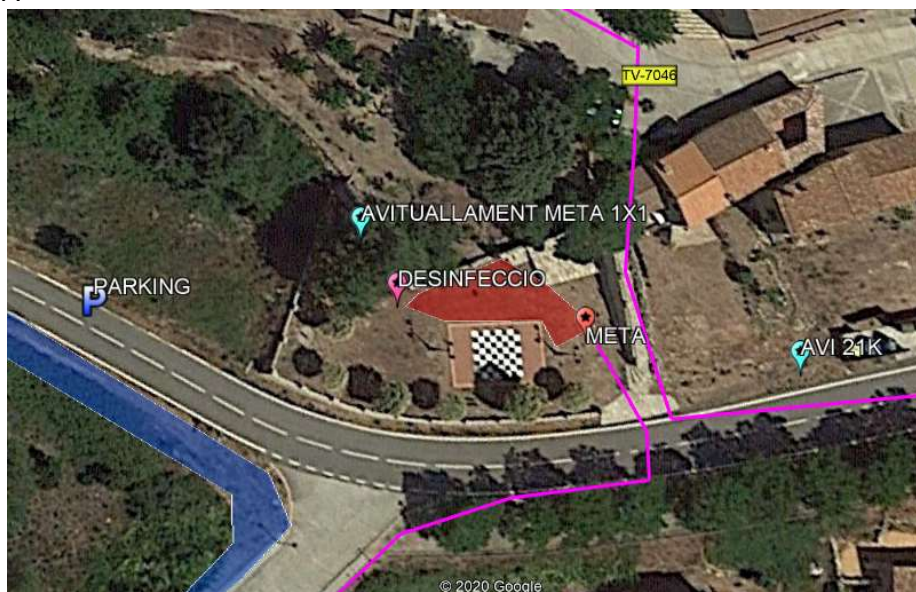

- Una vez se llega a META, hay que lavarse manos y ponerse **mascarilla** para salir de la zona de meta y acceder a zona avituallamiento meta.
- En la zona AVITUALLAMIENTO META se habilitará un canal para hacer pasar a los participantes espaciados y controlados de uno en uno.

EJEMPLO DE PROCEDIMIENTO:

1. Recoger dorsal en tienda el día antes o en l'Albiol el día de la carrera, a partir de 2h antes de la salida. Entregas de dorsales de uno en uno.
2. Con el dorsal puesto, el corredor accede a la zona de PRE-SALIDA situada a distancia prudencial de la meta (a las afueras del pueblo)
3. DESINFECCIÓN: Control de mascarilla / lavado de manos / entrega documento de autorresponsabilidad.
4. Zona PRE-SALDA: espacio delimitado para respetar 3m² por corredor (limitado a unos 10-15 corredores = 30-45m²)
5. A medida que la salida queda libre, accede un corredor a la línea de salida. A la señal sale.
6. En los avituallamientos, quien quiere consumir debe tener en cuenta:
 - se puede entrar de uno en uno. Si está ocupado, se debe esperar (con mascarilla).
 - Antes de entrar, mascarilla y lavado de manos.
 - No autoservicio. La organización sirve el producto
7. Llegada a meta: espacio amplio delimitado para recuperar y sin espectadores. A la salida de este espacio, mascarilla y lavado de manos.
8. Acceso avituallamiento meta de uno en uno.
9. Avituallamiento dentro de bolsa.
10. Final: acceso a la zona de relax o bien el corredor ya puede marcharse de la zona de la carrera.

RESPONSABLE DE SEGURIDAD COVID19 Y APLICACIÓN DEL MISMO

- Joan Carbonell Rodríguez, 39874527W. Teléfono: 606451453 / email: joan@naturetime.es